

# RESIDENZE VIA BAZZINI

Carnate (MB)

La proprietà e i diritti d'autore sono riservati a norma di legge. La pubblicazione o divulgazione può avvenire solo previo consenso

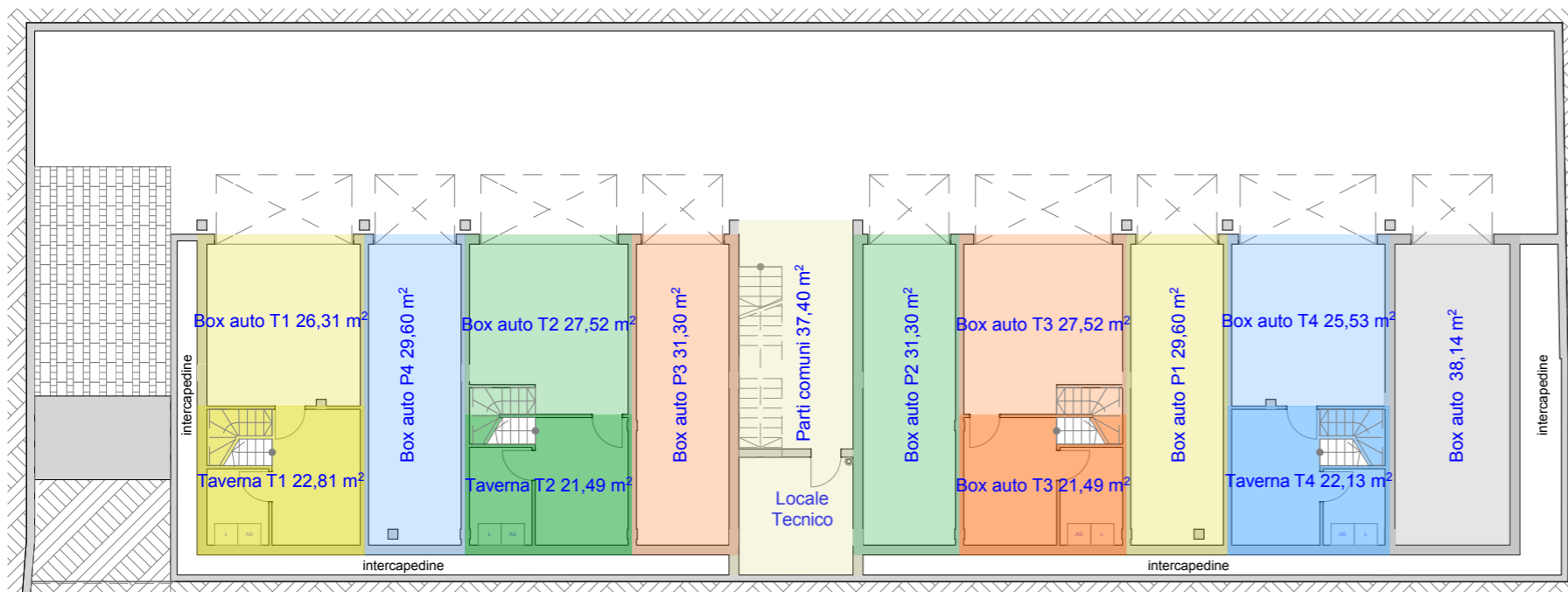

Pianta Piano Interrato

scala 1:200

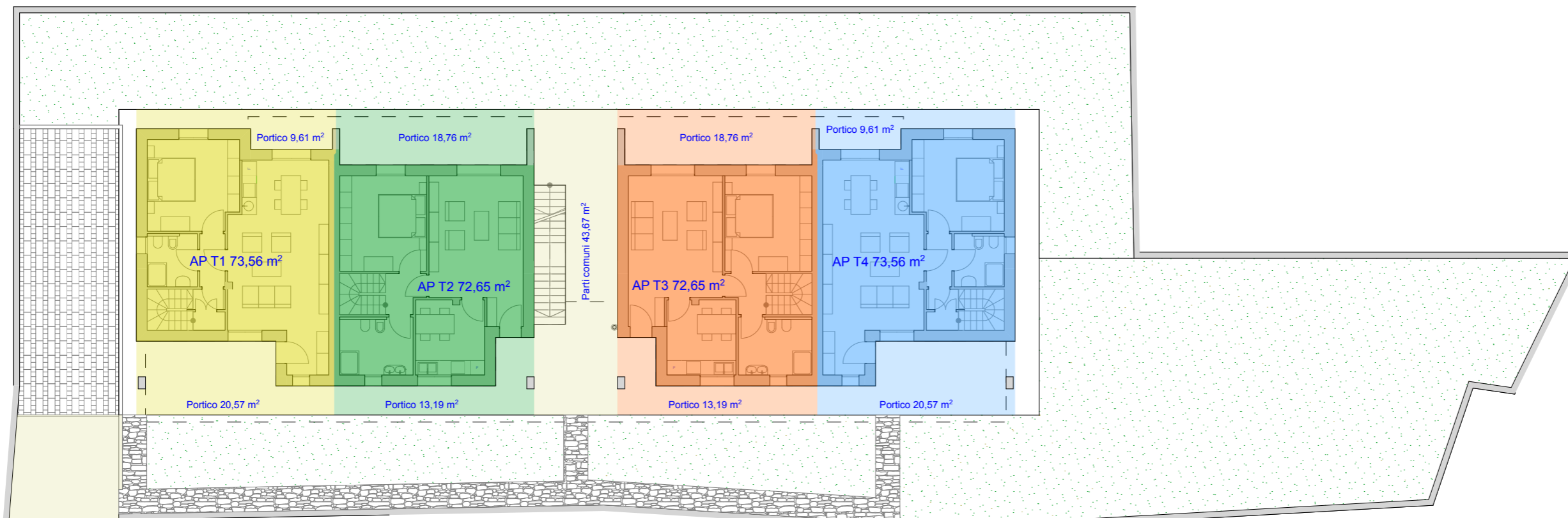

Pianta Piano Terra

scala 1:200

Appartamento	S.U.L. mq	Porticati e logge mq	riduzione 35%	Balconi e terrazzi	riduzione 10%	giardini mq	riduzione 10%	sottotetto/ taverna mq	riduzione 50%	sup. commerciale mq	%	quota parti comuni	Sup. comm totale
T1	73,56	30,18	10,56	0,00	0,00	78,34	7,83	22,81	11,41	103,36	11,58%	4,64	108,00
T2	72,65	31,95	11,18	0,00	0,00	66,59	6,66	21,49	10,75	101,24	11,34%	4,54	105,78
T3	72,65	31,95	11,18	0,00	0,00	68,01	6,80	21,49	10,75	101,38	11,35%	4,55	105,93
T4	73,56	30,18	10,56	0,00	0,00	306,28	30,63	22,13	11,07	125,82	14,09%	5,64	131,46

## Superfici Commerciali

Ap. T1	108,00 mq
Ap. T2	105,78 mq
Ap. T3	105,93 mq
Ap. T4	131,46 mq

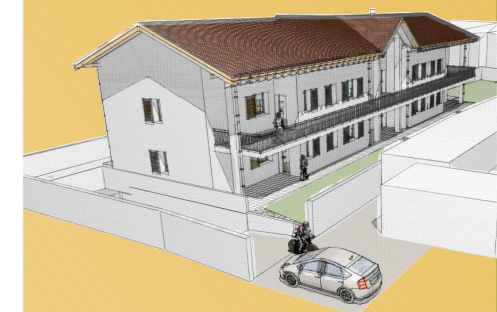

Dott. Arch.  
**CLAUDIO PERABONI**  
via De Gasperi 22  
20861 - Brugherio (MI)  
Tel./fax 039/2874083  
housestudio@vodafone.it  
<http://hpstudio.altervista.org>

House  
Project  
Studio

